

INASHIKI

緑のひろば

2018
7
Jul.
No.346

表紙は東部支店管内の
小貫さんの子どもたちです



江戸崎南瓜、出荷最盛期です！

圃場で生育中のカボチャです



新利根直売所の様子



「今年もおいしく出来た」

稲敷市羽賀のJA稲敷中央集荷場で、5月20日の初出荷で幕を開けた本年産の「江戸崎かぼちゃ」の出荷が最盛期を迎えつつあります。

江戸崎南瓜部会では、5月15日に圃場を巡回して採果調査を行い、5月18日には、部会員の出荷規格に対する知識を共有するための「目揃え会」を行いました。

今年は高温の影響により、収量はやや少な目と予想されていますが、品質はまずまず。部会ではさらに一つひとつ外観を確認した上で市場へ送り出します。

江戸崎かぼちゃは圃場で完熟させているので、出荷されてから数日の間が食べ頃。生産者は生鮮食品を扱う気持ちで出荷に取り組んでいるといいます。

同部会の中村利夫部会長は「例年通りおいしいものが出来た。ぜひ消費者の皆さんに食べて欲しい」と話します。

出荷の最盛期を迎えつつある6月中旬は、一日で約1500ケースの出荷があり、6月17日には、こもれば森のイバライドで行われた江戸崎かぼちゃフェアのオープンイベントで販売を行い、多くの来場者でにぎわいました。

また、昨年は県内の一部地域でのみ販売された「江戸崎かぼちゃのポタージュ」も、今年は県内全域で販売される予定です。

贈答用としての需要も高い江戸崎かぼちゃ、出荷は8月上旬まで続けられます。

目次

| | |
|--------------------------|-------|
| JA稲敷ニュース | 2～5 |
| 営農情報 (稲敷地域農業改良普及センター) | 6～7 |
| 金融情報 | 8～10 |
| 水稻種子注文のご案内 | 12 |
| 乾燥機用灯油 農機用軽油の予約申込について | 14 |
| 馬鈴薯種子注文のご案内 | 16 |
| マシーネからのお知らせ | 18～19 |
| 共済情報 | 20～21 |
| 水分計検針のご案内 | 22 |
| みんなの広場 | 23 |



☆今日のあなたの運勢☆

7月 牡羊座 3/21～4/19

【全体運】お調子者になりやすい気配。できもしないことを安請け合いないよう、ご用心。運氣アップには部屋の掃除を【健康運】正しい姿勢を心掛ければ、体調に好影響【幸運の食べ物】アユ



トントン、トントン、ひとつずつ
確認です



みんなで箱詰め。スイカが傷つかないよう、壁に段ボールが貼ってあります

品種転換で新たなスタート 江戸崎西瓜部会、初出荷



6月11日、江戸崎西瓜部会の目揃え会と初出荷が行われました。

本年産からは20年以上栽培を続けてきた品種「祭りばやし」から、より大玉で食味も良いという「紅孔雀」と「羅皇」へ全面積を転換しました。

初出荷に立ち会った市場関係者は「今年は5月の低温の影響か、小玉となる傾向が見られますが、この大きさならばカット販売にも対応できるでしょう。品質についても、等級をきびしく見てくれるために安心していきます」と話しました。

当日は約300玉のスイカを、部会員が一つ

ひとつ指先で軽く叩き、反対側にあてた手のひらへの振動の伝わり具合から空洞が無いかを調べ、さらに大きさ・形などからA・B・Cとランク分けしました。

部会では、スイカの一つひとつに生産者の名前入りシールを貼り、安定供給のために、1日の出荷数は180箱以内と決めていきます。

出荷は7月中旬頃まで続けられ、埼玉県内のスーパーを中心に販売されます。

飯島部会長は「消費者の皆さんや市場の皆さんに迷惑をかけないよう、生産出荷にあたりたい」と話しています。

表紙紹介

小貫 陽向(おぬき ひなた)ちゃん(平成23年6月30日生まれ)
小貫 陽輝(おぬき ひかり)ちゃん(平成29年6月6日生まれ)
小貫 旭陽(おぬき あさひ)くん(平成26年5月30日生まれ)
パパ：恭範さん ママ：水紀さん

今回は、東部支店管内、浮島地区の小貫さんのお宅です。
3人に共通しているのは、名前に太陽が入っていること。
歌声をあわせて、家中を明るくしちゃうのです。

パパ・ママから一言
仲良く元気に育ててね。

- 最近ハマっていること 皆で歌を歌うこと
- 好きな食べもの 魚とさくらんぼ



みんな「陽」をもった、お日様
三人きょうだいです

☆今月のあなたの運勢☆

7月 牡牛座 4/20~5/20

【全体運】 周りからの受けが良く、気付けば人気者に。飲み会などに誘われたら、気軽にOKして大いに楽しみましょう
【健康運】 好き嫌いはNG。栄養バランスに配慮して
【幸運の食べ物】 インゲン

使わないのが一番ですが… AED講習開催



6月12日、13日に、当JA本店と東支店において、AED（自動体外式除細動器）の使用講習会を行いました。

これは、地域貢献をめざす「くらしの活動」の一環で、職員だけでなく、支店窓口にも地域の皆様あてのご案内を掲示して行ったものです。

以前からJAにもAEDが置かれていましたが、実際に使用されることなく寿命を迎えたため、新しいものに交換しました。

講師を務めたのは店内保安警備の専門会社「㈱日本保安」の警備員指導教育の担当者で、千葉市応急手当普及員もつとめているとのこと。AEDの使用とあわせて絶対に必要な胸骨圧迫による蘇生方法の講習を受けました。

手順についてはAED装置が音声で案内してくれるため、とても分かりやすいものの、職員の間からは「思ったよりも強い力が必要で、いざ、という時の自信



胸部圧迫のリズムも装置が教えてくれます

AEDが必要となった場合、どなたでもためらわずにJA窓口へお声かけ下さい。また、茨城県のホームページで、AEDが設置されている施設の一覧表をエクセル形式でダウンロードできますので、こちらをご覧ください。

茨城県内のAED設置場所は「茨城県ホームページ トップ」
→「茨城で暮らす」
→「保健・医療」の「保健医療政策」
→「医師確保・人材育成・医療整備」の「医療整備」
→「AED設置施設登録一覧を更新しました」
で、エクセル形式でダウンロードできます。



「いざ」という時に遠慮はご無用です

JA稲敷女性部移動総会 稲敷女性部事務局

6月9日、JA稲敷女性部本部の移動総会を開催いたしました。今年も行先は東京方面です。当日はバスの中で総会を行いました。29年度の事業報告・収支決算、30年度の事業計画・収支予算案等について協議を行い、可決されました。

30年度は、江戸崎の祇園祭、稲敷市の文化祭と商工課イベントへの参加、こんにゃく作り、老人ホームの慰問活動などに取り組み事が決められました。

総会終了後、「新宿御苑」へ向かい、花散策を行いました。その後、「品川プリンスホテル」で昼食をとり、巢鴨地藏通り商店街を散策し、お買い物を楽しみました。

JA稲敷女性部は、地域の女性は誰でも参加できる組織です。参加して、一緒にゆとりとふれあい・たすけあいのある、住みよい地域社会づくりを目指しましょう。



天候に恵まれました



とげ抜き地藏前

☆今日のあなたの運勢☆

7月 双子座 5/21~6/21

【全体運】 趣味や楽しみを持つなど、ライフスタイルの充実に意識を向けるとうれしい変化が。図書館での情報収集も刺激大
【健康運】 スポーツの腕が上達しそう。励んでみては
【幸運の食べ物】 イチジク

江戸崎かぼちゃをPR



茨城を食べよう推進協議会が主催する県産品試食会が、5月29日に水戸市内のホテルで開催されました。農林水産業関係団体、消費者団体等、約150名が参加し、当JAからは江戸崎南瓜部会の中村利夫部会長、池延美千男副部会長、あずま米産地づくり推進協議会の加納昭会長が参加しました。

当日は、「江戸崎かぼちゃ」をはじめ「水戸の柔甘ねぎ」や「常陸大黒」の煮豆、「龍ヶ崎のレディファーストトマト」などがステージ上で商品PRやブースをつくり関係団体へアピールしました。出席した食品関係業者からは「江戸崎かぼちゃを使用したい」「江戸崎かぼちゃを使って新商品を開発したい」等、さまざまな問合せが殺到しました。

また、ホテルシェフによる江戸崎かぼちゃを使用したクリームソースのペンネ・プリン等、県産のさまざまな食材を使った料理が出席者にふるまわれ、江戸崎かぼちゃの魅力をアピールしてきました。



江戸崎かぼちゃの紹介ブース



部会長、副部会長がPR活動

女性部

高田支部移動総会

5月20日、女性部高田支部の移動総会を開催致しました。今年の行き先は埼玉方面です。当日はバスの中で総会を行いました。

総会終了後、「ポピーまつり」へ行き、日本一のポピー畑を見てきました。その後、新緑のライン下りに乗り、「ガーデンハウス有隣」で、少し遅めの昼食をとりました。最後に宝登山神社へ行き参拝しました。

当日はとても良い天候に恵まれ、部員同士の交流を深めることができました。参加して下さった女性部の皆様、ありがとうございました。これからも女性部活動へのご協力をよろしくお願い致します。



☆今月のあなたの運勢☆

7月 蟹座 6/22~7/22

【全体運】自己アピールに向いています。やってみたいことがあるなら積極的に動くとグッド。新しいことを始めるのも吉
【健康運】冷房の効き過ぎは×。上手に体温調節を
【幸運の食べ物】ラッキョウ

作見会のお知らせ

J A 稲 敷
稲敷地域農業改良普及センター

消費者に喜ばれる高品質で良食味米の生産に向けて、JA稲敷管内生産者を対象に、作見会（栽培講習会）を開催いたします。お近くの会場にご参加ください。

- テーマ「多収に向けての追肥診断」（飼料用米）
- 日時・集合場所
 東部地区：7/25（水）AM 9:00～ 低温倉庫（稲敷市八千石）
 西部地区：7/26（木）AM 9:30～
 （詳しくは西部支店までお問い合わせ下さい）
 中部地区：7/25（水）PM 1:30～ 稲敷市村田の圃場
 （詳しくは中部支店までお問い合わせください）

- 第3回作見会のおしらせ〔登熟診断〕
 東部地区：7/31（火）AM 9:30～ ※有機米研究会
 8/9（木）AM 9:00～ ※ミルククイーン
 西部地区：8/3（金）AM 9:30～ ※あきたこまち、とよめき、ミルククイーン
 中部地区：8/6（月）AM 9:30 ※あきたこまち、ミルククイーン
 AM10:30 ※とよめき

農家のみなさんへ

貸したい農地ありませんか？



規模縮小
経営転換
農地相続
でお困りの方。

貸付

農地を貸したい

農地集積
バンク

茨城県農地
中間管理機構



規模拡大
新規参入
をお考えの方。

貸付
(新貸)

農地を借りたい

農地中間管理事業のメリット措置 交付要件を満たした場合、次のような支援が受けられます。
※交付単価は、交付地の意向や農地集積によって変わる場合があります。

| | | |
|--|--|--|
| <p>地域集積協力金 地域で機耕にまとまった農地を貸し付けた場合</p> <p>交付単価 10,000円/10a</p> | <p>経営転換協力金 機耕へ全ての自作地を貸し付けた農業者等</p> <p>交付単価 10,000円/10a</p> | <p>耕作者集積協力金 要件にあった農地を機耕に貸し付けた場合</p> <p>交付単価 5,000円/10a</p> |
|--|--|--|

平成30年が
最終年!

最寄りの市町村（農政担当）または、茨城県農地中間管理機構まで、お気軽にお問い合わせ下さい。

茨城県農地中間管理機構 ☎029-239-7131

（公益社団法人茨城県農林振興公社） 茨城県水戸市上国井町3118-1

■ ホームページ
<http://ibanourin.or.jp/nourin/kanri/>

茨城県農林振興公社

検索 

① 水稲の後期管理について

① 穂肥（化成肥料の場合）

● あきたこまち
穂肥時期は出穂前二〇〜一八日（幼穂長四〜一〇ミ）の頃です。葉色が四以下であれば、窒素成分で一〇㍎当り二〜三㍎施肥します。

● コシヒカリ

穂肥時期は出穂前一五日（幼穂長三〇ミ）の頃です。草丈八〇㍎以下、葉色四以下であれば、窒素成分で一〇㍎当り一〜二㍎施肥します。



図1 幼穂長の見方

● 遅い追肥や量の多い追肥は倒伏や食味・品質低下の原因となります。なお、基肥一発肥料を使用している場合は、基本的に追肥をしないようにして下さい。

② 病害虫防除

● いもち病は夏場の低温・多雨・窒素過多で多発します。穂いもちは出穂時に感染する

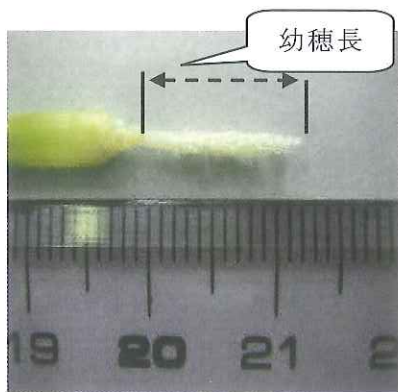
ので、穂ばらみ期末期〜穂揃い期に防除を行います。葉色の濃い、葉いもちが上位葉にみられる場合で発生しやすいので注意が必要です。

● カメムシ類（図2）の吸汁は斑点米の原因となります。穂揃い期（成虫飛来期）と、乳熟期〜糊熟期（幼虫発生初期）が防除適期であり発生程度に応じてどちらか、あるいはどちらかの時期に防除を行います。



ホソハリカメムシ クモヘリカメムシ

図2. 管内で発生する主要なカメムシ類（畦畔雑草に寄生している様子）

発生源となる畦畔や農道の除草を徹底しましょう。但し、イネの出穂直前や出穂後に除草を行うと、水田にカメムシ類を追い込むこととなりますので、除草は出穂一〇日前までに行うようにしましょう。

③ 品質を向上させる水管理

● あきたこまちは出穂後二五日まで、コシヒカリは出穂後三〇日まで間断かんがいをを行います。間断かんがいは、二〜三日程度の湛水と一日程度の落水（足跡に水が残る程度図3）を繰り返します。



図3. 間断かんがいの落水の程度

適切な間断かんがいは、根の活力を維持し、登熟を向上させ、粒を大きくさせることができます。

④ 適期収穫

● 収穫適期は、一穂の中で青みを帯びた籾（図4）の割合（帯緑籾率）が五〜一〇%（一穂当り四〜八粒）になった時です。

「あきたこまち」なら出穂後三〇〜三五日、「コシヒカリ」なら出穂後四〇〜四五日が目安です。

早刈りは、青米等の未熟粒が増加し、また刈り遅れは、胴割粒等を増加させ品質、収量、食味を低下させます。



図4. 帯緑籾の見分け方

⑤ 収穫後の管理

（イネ縞葉枯病対策）

● イネ縞葉枯病は、媒介するヒメトビウンカの防除を徹底することが重要です。収穫後にできる耕種的防除として、
① イネの収穫後は速やかに耕起し、ヒコバエ（再生イネ）やイネ科雑草を鋤き込む。
② 冬季に畦畔や水田のイネ科雑草を防除し、越冬場所をなくす。

といった対策が効果的なので、稲の収穫後は早めの耕起と畦畔の雑草防除を実施して下さい。

稲敷地域

農業改良普及センター

年金相談会・ローン相談会が同時開催されました

6月3日と10日に各支店において年金相談会とローン相談会が同時開催されました。

年金相談会は年金の専門家（社会保険労務士または信連年金専任担当者）が年金受給に関する相談を受けたり、請求手続きに関するご案内をするというもので毎年開催しています。

当日も多くの方が来場され、働きながら年金を受け取る場合の年金額や、書類の記入方法について説明を受けていました。



年金相談会のようす

年金を受給するためには20ページにもわたる裁定請求書を作成する必要があるため、自分で書くのは難しいと感じる方がほとんどです。そういった書類についても先生が面前で丁寧に説明しながら一緒に作成してくれますので「特に相談することなんてない」と思っていた方でも「来てよかった」と言っている方がいます。すでに年金請求書が届いている方や、ねんきん定期便で年金の見込額が届いた方はぜひ一度年金相談会にお越しください。

ローン相談会では平日の相談が難しい方を中心に多数の来場があり、金利や手続きについて説明を受けていました。担当者はローンシミュレーションで具体的な返済計画を作成したり、専門用語をできるだけ使わないなどわかりやすい説明を心がけていました。

今回は10月に同時開催の予定です。各相談会は予約制となっており、定員に達し次第締め切りとなりますので、最寄りの支店までお早めにお問い合わせください。また、相談会にお越しただけの方についても、信用専任の渉外担当者がいつでもご相談を承りますので、お気軽にお問い合わせください。

旅 行 情 報



豪華客船 **にっぽん丸** で就く

憧れの **礼文島** と **秘境** **知床**

クルーズ 4・5日間



旅行実施日 

4日間コース

2018
9月9日(日)
～9月12日(水)

5日間コース

2018
9月9日(日)
～9月13日(木)

旅行企画・実施 お申し込み・お問合せ先

 **株式会社 農協観光 茨城支店** TEL. (029) 232-2301
〒310-0022 茨城県水戸市博管1-1-4 (茨城県JA会館内) FAX. (029) 232-2379
総店 茨城県水戸市博管1-1-4 (茨城県JA会館内) 総合旅行業務取扱管理者 菅田 隆・鈴木 麻弘

旅行実施日



4日間コース

2018
9月9日(日)
～9月12日(水)

5日間コース

2018
9月9日(日)
～9月13日(木)

当旅行の情報については、お申込を受け付けるものではありません。旅行の詳しい内容については農協観光茨城支店へお問い合わせください。

☆今日のあなたの運勢☆

7月  天秤座
9/23～10/23

【全体運】プレッシャーに弱くなる傾向が大。深刻になり過ぎないこと。自然豊かなスポットに出掛け、リフレッシュして
【健康運】元気に過ですとツキが。運動を楽しんで
【幸運の食べ物】キュウリ

農業者年金に加入しませんか？

**農業者だけが加入できる農業者年金は
たくさんのメリットがあります！**

農業者年金は60歳未満の国民年金第1号被保険者であって、
年間60日以上農業に従事している方であれば誰でも加入できます。
すなわち、配偶者や後継者など家族農業従事者の方も加入できるんです！！

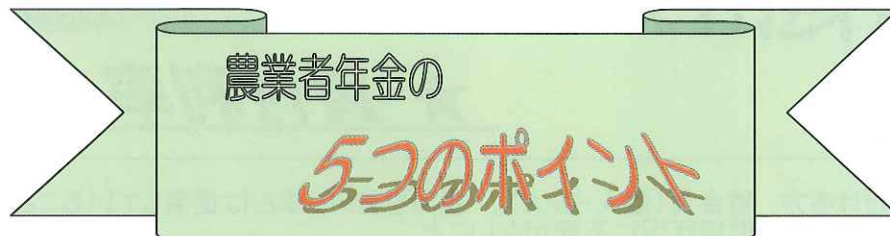

- ☆1☆ 少子高齢化時代に強い積立方式年金です。
- ☆2☆ 終身年金で80歳までの保証付きです。
- ☆3☆ 保険料は月2万～6万7千円の範囲内(千円単位)で、自由に決められます。
- ☆4☆ 保険料全額社会保険料控除など税制面で大きな優遇措置があります。
- ☆5☆ 認定農業者など一定の要件を満たす方には、保険料の国庫補助があります。

農業者年金は、あなたの老後をサポートします。

年金の相談・受取はJA稲敷で！！



お近くの支店窓口・渉外担当者までお問い合わせください。

| | | | |
|------|-------------------------------|------|-------------------------------|
| 本 店 | 稲敷市江戸崎甲3016-3 029-892-6643 | 中部支店 | 稲敷市江戸崎甲3016-3 029-892-2521 |
| 東部支店 | 稲敷市上之島3221-2 0299-78-2511 | 西部支店 | 稲敷市中山4466-1 0297-87-7100 |

JA 飼料用米対応資金

貸付期間 平成31年3月29日(金)まで

飼料用米生産拡大に向けて、
水田活用の直接支払交付金が
交付されるまでのつなぎ資金に
ご対応下さい！！



★ 貸付利率: 0 %

- ★ご利用いただける方: 組合員(個人・法人)。農業を営み、または従事していること。
信用状況に不安がないこと。
- ★お使いみち: 水田活用の直接支払交付金が交付されるまでのつなぎ資金。
- ★貸付金額: 飼料用米に関する水田活用の直接支払交付金として支払われる交付金相当額を上限。
- ★貸付期間: 交付金交付期限(平成31年3月29日)まで。
- ★返済方法: 交付金が入金され次第償還(交付金につきましては、償還口座への入金指定をお願い致します。)
- ★担保: 不要
- ★保証: 必要に応じて茨城県農業信用基金協会の保証をご利用いただきます。
法人の場合は、必要に応じて代表者の方を連帯保証人とします。
- ★借入申込に必要な書類: 交付金申請書、交付金登録通知書、営農計画書、販売伝票、確定申告書等、その他組合が必要とする書類(法人の場合は、「借入申込に関する役員会等の議事録」)等。

※お借入の際には手数料、印紙代等の諸費用が必要となります。

※審査結果によりましてはお借入のご希望に添えない場合がございますのでご了承ください。



くわしくは支店窓口までお問い合わせ下さい

| | | | |
|------|--------------|-------|--------------|
| 中部支店 | 029-892-2521 | 西部支店 | 0297-87-7100 |
| 東部支店 | 0299-78-2511 | 融資運用課 | 029-892-6643 |



☆今日のあなたの運勢☆

7月 射手座 11/23~12/21

【全体運】 あれもこれも……と手を広げるものの、どれも中途半端になりやすい時期。持久力を身に付ける必要がありそう
【健康運】 気晴らししたいなら、軽く体を動かして
【幸運の食べ物】 梅干し

J A だより No.346 2018.7月号/いなしき 緑のひろば



野菜ソムリエ上級プロ
KAORUの

ベジタブルライフ

イラスト：小林裕美子

エダマメ

～夏に美味しい「大豆」の未熟果～



エダマメのプロフィール

【分類】マメ科ダイズ属

【原産地】中国

【和名】枝豆

【おいしい時期(旬)】6～9月ころ

【主な栄養成分】カリウム、葉酸、カルシウム、ビタミンB1、食物繊維、メチオニン、オルニチン、大豆イソフラボンなど

見分け方

さやがきれいな緑色で、産毛に覆われている

さやが黄色っぽい、あるいは枯れているものは避けよう

枝付きの方が鮮度や風味が損なわれにくい。たくさんさやが付いているもの。節と節との間隔が狭い方が良品とされるよ

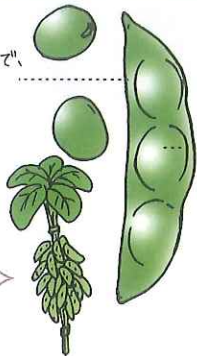

さやはふっくらとしている方がよい。ただし、実が大きくなり過ぎると香りが薄く、食味が落ちる場合も

保存方法

収穫後は急速に鮮度が劣化し、味が落ちていくので、生のまま保存するのはNG



購入したらすぐにゆでて、冷蔵する場合は翌日までには食べ切ろう

一度に食べ切れない場合は、固ゆでして水気をよく切り保存用袋などに入れて冷凍する。冷凍したものは自然解凍、またはさつとお湯にくぐらせるか、電子レンジなどで解凍する

エダマメのチカラ

エダマメは豆と野菜の両方の特徴をもち合わせる栄養価が高い野菜



畑の肉といわれる未熟な大豆

エダマメが含有するアミノ酸の一種メチオニンは、アルコールの分解を助け肝臓や胃を守る働きがあるため、二日酔い対策に良いといわれているよ

葉酸
造血作用

カリウム
血圧の上昇を抑える作用

カルシウム
骨を丈夫にする

不溶性食物繊維
整腸作用
便秘予防

ビタミンB1
エネルギーの代謝をサポート

期待される効能

高血圧予防 動脈硬化予防
心筋梗塞予防 便秘予防
脳梗塞予防 貧血予防 など

楽しみ方・食べ方のコツ

キッチンばさみなどでさやを切り落として水でよく洗い、塩を掛けてこすると、産毛が取れてきれいになりますよ



ゆでる前にさやの両端をほんの少し切っておくと、塩味が豆に染み込みやすい

たっぷりのお湯に塩を加え、硬さを確認しながら4分程度ゆでてざるにあげる。余熱も考慮して、ゆで過ぎないように注意

湯の量に対して全体で4%の塩分使用量が理想的

ゆで上がったさやを振ってよく混ぜる。そのままちわなどでおくなどして冷ます。冷水で一気に冷やすと色はきれいになるが、水っぽくなり味が落ちてしまう

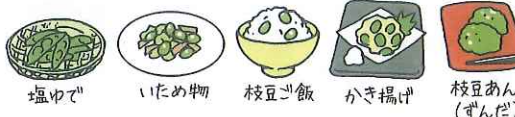

エダマメのいろいろ

エダマメ(白毛種)

一般的に出回るほとんどが、さやも豆も緑色で産毛が白い白毛種の美しい色合いで香りが良く、甘味があり、おやつやビールのおつまみとして人気の「サッポロミドリ」「湯あがり娘」「玉すだれ」などの多くの品種があるのは7～9月ころ

茶豆

香り高く、強い甘味とこくがある濃厚な味わいが特徴の山形県鶴岡市の特産「だだぢゅ豆」、新潟県の「黒崎茶豆」「越後ハニー」などがある。見た目は一般的なエダマメとあまり変わらないが、品種によっては豆の薄皮や産毛が少し茶色がかっている

黒豆

お正月料理として欠かせない黒豆を若取りしたもののエダマメとしての外観は普通のものとあまり変わらないが、さやや豆の薄皮がほんのり黒みを帯びている。甘味が強く、芳香があり風味は豊かな品種は「丹波黒」「夏の菜」「紫ずきん」などがある

エダマメのビミツ

エダマメという呼び名は枝ごと出荷されるから



歴史

大豆は、東アジアに自生している豆が原種といわれ、それが中国東北部で分化して誕生したと考えられている。中国では4000年前から栽培の日本へは縄文時代または弥生時代に伝来したとされている

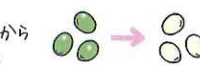

シンプルに塩ゆでするだけで、おやつやビールのおつまみに最適。近年では海外でも「EDAMAME」として人気急上昇

エダマメは未成熟な状態では「エダマメ」、完熟すると「大豆」になる。つまり大豆が未熟な緑色の状態のときに収穫したものがエダマメ

『古事記』『日本書紀』に大豆に関する記述がある。平安時代には「藍(あしお)」に加工したものを貢納されていた

藤原宮の木簡(699年)

平成31年播種用 水稻種子予約申込書

当JAは「あきたこまち」「とよめき」の拡大を目指します

「需要に応じた米づくり」戦略

平素より、JA稲敷の事業につきまして、組合員の皆様には特段のご理解、ご協力を頂きまして、厚く御礼申し上げます。

平成31年産米の生産に向けて、当JAの「需要に応じた米づくり」戦略につきましては、販売先からの要望を踏まえ、**主食用米は「コシヒカリ」から「あきたこまち」、加工用米は「あきたこまち」から「とよめき」への転換を進めていきます。**

種子注文に際しましては、以下の内容を確認のうえ、裏面の提出用申込書に、ご希望の数量、産地と消毒の有無、必要事項（氏名・住所・電話番号）をご記入ください。

最寄の支店窓口までお届けいただくか、下記までご連絡いただければ、後日、担当者が伺います。

1. 需要に応じた計画生産による米づくり

- ・とよめき（多収穫米品種）加工用米としての需要への対応 販売先（味の素冷凍）
- ・ゆめひたち 輸出入米として反収増加を図り、一反歩あたりの所得確保を図る

2. 販売先からの要望を踏まえた栽培面積の拡大

- ・あきたこまち 販売先（松屋フーズ・イトーヨーカ堂ほか）
- ・ミルキーQueen 販売先（イトーヨーカ堂ほか）※契約栽培者に対し、注文書を別途郵送致します。
- ・ふくまる 販売先（富士そば ほか）

《予約締切》

平成30年8月17日（金）

《予約値引》

平成30年8月17日（金）までに提出いただいたもの限り、予約扱いとさせていただきます。なお、予約値引きは、1Kgあたり50円となっております。

《ご留意事項》

品種・数量にお間違いの無いようご記入をお願いします。**また、飼料用品種については、飼料用以外の用途としての栽培・出荷はできませんのでご注意ください。**種子については、その性質上返品はできませんので、ご了承願います。また、作柄により確保数量が少ない場合、申込数量どおりの供給ができない場合がありますので、ご了承願います。

《お問合せ》

東部支店（営農経済）フリーダイヤル 0120-44-1749
 中部支店（営農経済）フリーダイヤル 0120-55-1749
 西部支店（営農経済）フリーダイヤル 0120-66-1749

※ご記入いただいた個人情報は、厳重に管理し、申込受付、配送その他の契約履行、代金決済等、農協の提供するサービスに関する情報の提供に利用します。

31年播種用水稲種子 予約申込書

＜予約申込締切日 平成30年8月17日(金)＞

※産地消毒の有無については、○で囲んでください。○印の無い場合は、こちらで指定させていただきます。
 ※水稲種子の申込数量は、4Kg(1ネット単位)でお願いします。
 ※水稲種子につきましては、作況によっては流通量が増減しますので、お早めにご注文をお願いします。
 ※記載以外の品種の中には、生産量が少なく受注できない品種もありますので、詳しくは問い合わせ願います。また、種子については、その性質上返品はお受けできませんので、ご了承願います。

＜お客様控＞

※注文内容の控えとして活用ください

| | 品種名 | 産地 | 種子消毒剤の吹付有無 | 申込数量 |
|-----------|--------------------|-------|------------|------|
| 水稲 うるち | コシヒカリ | 富山・茨城 | 有・無 | Kg |
| | あきたこまち <主食用米 推奨品種> | 富山・茨城 | 有・無 | Kg |
| | ゆめひたち <輸出米 推奨品種> | 茨城 | 有・無 | Kg |
| | ふくまる | 茨城 | 有・無 | Kg |
| | とよめき <加工用米契約栽培用> | 茨城 | 無 | Kg |
| 水稲 もち | マンゲツモチ | 富山 | 有・無 | Kg |
| | ヒメノモチ | 富山 | 有・無 | Kg |
| その他 希望 | | | | Kg |
| | | | | Kg |

| | 品種名 | 早晩性 | 耐倒伏性 | 耐病性 | | 脱粒性 | 除草剤感受性 | 申込数量 |
|------|------|-----------------------------|------|------|------|-----|--------|------|
| | | | | 縞葉枯病 | 葉いもち | | | |
| 飼料用子 | 夢あおば | 早生 | ○～△ | 抵抗性 | 抵抗性 | やや難 | 抵抗性 | Kg |
| | | 障害型冷害にやや弱い。 | | | | | | |
| 飼料用子 | 月の光 | 晩生 | ○ | 抵抗性 | やや強 | 難 | — | Kg |
| | | 縞葉枯病抵抗性、強稈、良質。茎数の確保がややしにくい。 | | | | | | |

切り取り

J A稲敷 各支店 宛

＜提出用＞

31年播種用水稲米種子 予約申込書

| | 品種名 | 産地 | 種子消毒剤の吹付有無 | 申込数量 | 備考 |
|-----------|--------|-------|------------|------|----|
| 水稲 うるち | コシヒカリ | 富山・茨城 | 有・無 | Kg | |
| | あきたこまち | 富山・茨城 | 有・無 | Kg | |
| | ゆめひたち | 茨城 | 有・無 | Kg | |
| | ふくまる | 茨城 | 有・無 | Kg | |
| | とよめき | 茨城 | 無 | Kg | |
| 水稲 もち | マンゲツモチ | 富山 | 有・無 | Kg | |
| | ヒメノモチ | 富山 | 有・無 | Kg | |
| 飼料用子 | 夢あおば | 茨城 | なし | Kg | |
| | 月の光 | 茨城 | なし | Kg | |
| その他 希望 | | | | Kg | |
| | | | | Kg | |

＜JA 記入欄＞

氏名

組合員コード

住所

| 受付日 | 処理 | 確認 |
|-----|----|----|
| | | |

電話(自宅)

(携帯)

★今日のあなたの運勢★

7月 魚座 2/19～3/20

【全体運】創造力が豊かになる月。クリエイティブな分野に熱心を持ってみて。ギャラリーや美術館巡りをするのも幸運
 【健康運】食事が不規則になりがち。体調の管理を
 【幸運の食べ物】パプリカ

お 知 ら せ

水稲・野菜生産者の皆さんへ

平成30年6月末
J A 稲 敷

乾燥機用灯油及び農機用軽油の予約申込みについて

平素は、農協事業に対し格別のお引き立てをいただき、厚く御礼申し上げます。

JA 稲敷では、乾燥機用の灯油・農機用の軽油の安定供給のため、予約申込を行いますので、別紙(予約申込書)にて、御注文をお願い致します。

○申込締切日：平成30年7月31日(火) 締め切り

★早期配送分：平成30年8月11日(土)までの配送分

早期配送は通常価格より6円/ℓ 引き

(7月20日より順次配送を始めますのでタンク等の容器の準備をお願いします。)

★配送予約分：平成30年8月13日(月)以降の配送分

予約配送は通常価格より4円/ℓ 引き

にて、ご提供させていただきますので、別紙申込書で予約をお願いいたします。

※ 予約申込がない場合は値引き価格が受けられませんので、予約をお願い致します。

※ 参考配送基準単価(平成30年6月11日現在 灯油・・・97円 軽油・・・131円)
原油情勢により価格の変更があります。

○ 申し込み場所

JA 稲敷燃料配送所

TEL 0297-86-2139 FAX 0297-60-5014

携帯電話 090-5816-0014

各支店でも申込みをお受けいたします。

※ 配送時留守でも指定の容器へ入れさせて頂きますので、ご了承をお願いいたします。

※ 2回目以降は、電話・FAX等で配送日と数量の連絡をお願いします。その際予約分とお伝えください。

※ 免税軽油券をお持ちの方は、配送注文のときに申し出をお願いします。

※ 購買未収金の決済日に○するしが無い場合は、通常決済となります。

※ 予約申込書による予約値引き期間は、平成30年10月10日(水)配送までとなります。

※ 予約の申込書は、個人情報保護法に基づき管理を徹底しております。記載の情報については燃料関係以外には使用いたしません。

配 送 所 ・ 支 店 行

乾燥機用灯油・農機用軽油予約申込書 (秋用)

申込日時 平成30年 月 日

住 所 : 番地

氏 名 : 印

電話番号 :

○申込締切日：平成30年7月31日 (火)

★早期配送数量 (8月11日 (土) までの配送分)

| 配送希望日 | 油 種 | 数量 (ℓ) | 搬入容器の種類 | 支払方法 | | |
|-------|-----|--------|----------|-------------------|----|----|
| | | | | 購買未収金 | 現金 | |
| | 灯 油 | (ℓ) | ドラム缶・タンク | 9月5日引落 10月5日引落 | | 現金 |
| | 軽 油 | (ℓ) | ドラム缶・タンク | | | |

※購買未収金扱いの方は、引落の希望日の○印を付けてください。

★8月13日 (月)～9月20日 (木) までの配送

| 配送希望日 | 油 種 | 数量 (ℓ) | 搬入容器の種類 | 支払方法 | | |
|-------|-----|--------|----------|---------|----|----|
| | | | | 購買未収金 | 現金 | |
| | 灯 油 | (ℓ) | ドラム缶・タンク | 10月5日引落 | | 現金 |
| | 軽 油 | (ℓ) | ドラム缶・タンク | | | |

★複数回配送がありますか。(有・無) ○印をつけてください。

| 配 送 期 間 | 支払方法 | |
|------------------------|---------|----|
| | 購買未収金 | 現金 |
| 9月21日 (金) より10月10日 (水) | 11月5日引落 | |

※現金秋払いは、10月5日までにお支払いをお願いいたします。

※ その他連絡事項がありましたらお書きください。

平成31年播種用「馬鈴薯種子」予約申込書
 ば れい しょ

馬鈴薯種子

イモ類の中で もっとも作りやすく

適切な土壌の管理と一定の肥料分があれば

初めての人でも ほぼ満足いく収量の収穫が見込めます。

JAでは、種子、肥料、農薬どれでも1点から配送いたします。

注文書は、お近くの支店窓口または、職員までお渡しください。

また、病害虫や生育状況にお困りのことありましたら、

JAまでお気軽にお問合せください。

《予約締切》

平成30年8月17日（金）

《配送時期》

平成30年12月上旬から翌年1月を予定しております。

《留意事項》

作柄により確保数量が少ない場合、申込数量どおりの供給ができない場合があります。また、種子については、その性質上返品はできませんので、ご了承願います。

《お問合せ》

東部支店（営農経済）フリーダイヤル 0120-44-1749
 中部支店（営農経済）フリーダイヤル 0120-55-1749
 西部支店（営農経済）フリーダイヤル 0120-66-1749

※ご記入いただいた個人情報は、厳重に管理し、申込受付、配送その他の契約履行、代金決済等、農協の提供するサービスに関する情報の提供に利用します。

《提出用》 31年播種用 馬鈴薯種子 予約申込書

《予約申込締切日 平成30年8月17日(金)》

※馬鈴薯種子の申込み数量は、1Kg単位でお願いします。
 ※作柄により確保数量が少ない場合、申込数量どおりの供給ができない場合がありますので、ご了承願います。
 ※種子については、その性質上返品はできませんので、ご了承願います。

《お客様控え》

※注文内容の控えとして活用ください

| | 品種名 | | 用途 | 参考価格 | 申込数量 |
|------|-------------|-------|----------------------|---------|------|
| 種子 | ダンシヤク | | ホクホクとした食感で、調理用途いろいろ | 225 円 | Kg |
| | メイクイン | | しっとりとした食感で、煮崩れしにくい | 250 円 | Kg |
| | キタアカリ | | ホクホク食感で、ダンシヤクより甘みが強い | 230 円 | Kg |
| | トヨシロ | | 揚げても焦げにくい、ポテトチップス原料 | 225 円 | Kg |
| | ワセシロ | | 大粒で多収穫、ポテトチップス原料 | 250 円 | Kg |
| | とうや | | 芽が浅く、皮むきし易い、煮込み料理向き | 230 円 | Kg |
| 肥料 | じゃがいも専用 064 | 20kg | 10-16-14 じゃがいも専用の配合 | 2,300 円 | |
| | やさいランド | 20kg | 有機 40%配合、野菜全般に最適 | 2,510 円 | |
| | 鶏ふん | 15kg | 土づくりの定番品 | 290 円 | |
| | 鶏ふん (ペレット状) | 15kg | ペレット状の為、施肥しやすい | 160 円 | |
| 除草剤 | バスタ液剤 | 500ml | 10aあたり 100~200ml 使用 | 1,860 円 | |
| | ゴーゴーサン細粒剤 F | 3kg | 10aあたり 4~6kg 使用 | 1,330 円 | |
| 種子消毒 | バリダシン粉剤 DL | 3kg | くろあざ病に 種芋重量の 0.3% | 890 円 | |
| 土壌消毒 | フロンサイド粉剤 | 3kg | そうか病に 10aあたり 30~40kg | 940 円 | |

※価格については、昨年の10キロ以上の参考価格となっております。(バラについては価格が異なります)

切取り

J A 稲敷 各支店 宛

《提出用》 31年播種用 馬鈴薯種子 予約申込書

| | 品種名 | | 規格 | 申込数量 |
|------|-----|-------------|-------|------|
| 種子 | 1 | ダンシヤク | 1 kg | Kg |
| | 2 | メイクイン | 1 kg | Kg |
| | 3 | キタアカリ | 1 kg | Kg |
| | 4 | トヨシロ | 1 kg | Kg |
| | 5 | ワセシロ | 1 kg | Kg |
| | 6 | とうや | 1 kg | Kg |
| 肥料 | 7 | じゃがいも専用 064 | 20kg | |
| | 8 | やさいランド | 20kg | |
| | 9 | 鶏ふん | 15kg | |
| | 10 | 鶏ふん (ペレット状) | 15kg | |
| 除草剤 | 11 | バスタ液剤 | 500ml | |
| | 12 | ゴーゴーサン細粒剤 F | 3kg | |
| 種子消毒 | 13 | バリダシン粉剤 DL | 3kg | |
| 土壌消毒 | 14 | フロンサイド粉剤 | 3kg | |

《JA 記入欄》

氏名

組合員コード

住所

受付日

処理

確認

電話(自宅)

(携帯)

マシーネからのお知らせ

今年も、夏の大展示会が開催されます。3日間開催しておりますので、ご家族やご友人をお誘い合わせのうえ、お越しください！！会場でお待ちしております！！

中古農機速報！！



スズテック 全自動播種機

THK3017K



クボタ GPS 田植機 施肥付き

EP8D-F-GS 約 242h

詳しい価格等はお気軽にマシーネまで！！

第44回 農機・生産資材大展示会

スイッチ!
あしに
稼ぐ未来へ

タイムズ フェア2018



JAグループ
PR担当

7月7日(土)8日(日)9日(月)

7/7-8▶9:00~18:00
7/9▶9:00~14:00

**生産資材
コーナー**
肥料・農薬の
展示もあり!

同時開催
**中古農機
展示即売会**
7/8(日) 11:00~

7/9日
**担い手参観デー
特別セミナー
開講**
場所 事務棟2階

**グッズ販売
コーナー**
農業グッズ各種
の販売

**ミニ講習会
コーナー開催**
農作業の(特)情報を
お届けします。

**会場
フーズラー
開催**

会場
ご案内
**JA全農いばらき
農機総合センター特設会場**
東茨城郡茨城町大字小幡字農林443-3



初日の7日(土)は、駐車場が満車になる場合があります
9日(月)は、比較的ゆっくりとご来園いただけます

裏面もご覧ください



【主催】JAグループ茨城/JA全農いばらき/茨城県JA農機技術指導員協議会
【後援】茨城県/JA茨城原中央会/JA茨城信連/JA共済連茨城
JA茨城県厚生連/関谷農ライオン会/JA三井リース(株)

お問い合わせ

お問い合わせ先
JAグループ
茨城
事務局
029-892-4104

お問い合わせ
JA稲敷マシーネ 029-892-4104



建物更生共済 「むてきプラス」

JAから大切なお知らせです!



POINT
01

低廉な共済掛金で大きな保障が
得られるプランが登場しました!



POINT
02

実損てん補方式の導入により、火災共済
金額まで損害の額が保障されます!

※所定の条件があります。また、地震などによる損害を除きます。



POINT
03

付属建物(物置・納屋または車庫)・工作物
(門扉・垣またはカーポート)を自動保障します。

※建物主契約の場合 ※自動保障となる付属建物・工作物には、一定の条件があります。
※自動保障を希望しない物については、自動保障としないことも可能です。

建物更生共済
改訂前の
建物更生共済に加入の方
未保障の方に
ご案内しております。



Q.これまでの建物更生共済と何が違うの?

A.こんなに保障内容がちがいます!



「むてき」と「むてきプラス」の違い

従来の
仕組み

建物更生共済 むてき

契約日が平成16年4月1日～平成29年3月31日

建物の評価額 (協定共済価額) **2,000万円**

火災共済金額 **1,000万円**

新しい
仕組み

建物更生共済 むてきプラス

契約日が平成29年4月1日～

建物の評価額 (協定共済価額) **2,000万円**

火災共済金額 **1,000万円**

実損てん補特約付

ぼやなどで
100万円
の損害

火災共済金 **62.5万円**
臨時費用共済金^{※1} **18.75万円**
合計 **81.25万円**
+ 残存物とりかたづけ費用共済金^{※2}
自己負担額 **18.75万円**

火災共済金 **100万円**
臨時費用共済金^{※1} **30万円**
合計 **130万円**
+ 残存物とりかたづけ費用共済金^{※2}
自己負担額 **ゼロ!**

台風や雪などで
500万円
の損害

自然災害共済金 **250万円**
臨時費用共済金^{※1} **75万円**
合計 **325万円**
+ 残存物とりかたづけ費用共済金^{※2}
自己負担額 **175万円**

風水災等共済金 **500万円**
臨時費用共済金^{※1} **150万円**
合計 **650万円**
+ 残存物とりかたづけ費用共済金^{※2}
自己負担額 **ゼロ!**

※1【臨時費用共済金】火災等や風災・ひょう災・雪災・水災により損害を受けたときに生じる臨時の費用に対して、火災・風水災等共済金の額の30%(または10%)をお支払いします。火災共済金または風水災等共済金の支払事由に該当した場合に限ります。1回の事故につき、1建物について250万円が限度です。
※2【残存物とりかたづけ費用共済金】火災等や風災・ひょう災・雪災・水災により損害を受けた共済の対象の残存物のとりこわし費用、とりかたづけ清掃費用、搬出費用をお支払いします。火災共済金または風水災等共済金の支払事由に該当した場合に限ります。1回の事故につき火災・風水災等共済金の額の10%が限度です。



建物更生共済 「むてきプラス」

これまでさまざまな自然災害で
たくさんの共済金がお役に立ちました。

「JA共済連茨城調べ」
(平成28年3月末の茨城県内支払い実績)



東日本大震災

提供: (一般財団法人) 消防防災科学センター

支払実績 <平成23年3月>
97,761件 875億7,913万円

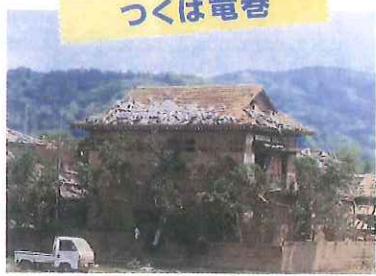

つくば竜巻

提供: 日本農業新聞

支払実績 <平成24年5月>
851件/5億8,629万円



関東・東北豪雨

提供: 共済契約者

支払実績 <平成27年9月>
1,735件/45億8,226万円

自然災害に見舞われても、国・自治体からの支援では再建は十分ではありません。自然災害への備えはあくまで**自助努力**が基本です!!

平成30年4月1日現在

ご契約例 (建物)

火災共済金額 **1,500万円** 協定共済価額1,500万円 (満期50万円)
保障期間30年の場合 (共済期間10年:継続回数2回の場合)^{*3}
臨時費用共済金の支払割合30% (実損てん補特約付)^{*4}

| | | |
|-----------------------|---|-------------------------------|
| 住宅物件 木造・防火造 当初10年間 | 年払い (口座振替扱い) 78,639円 | 月払い (口座振替扱い) 6,841円 |
| | さらに!! マンションやアパートなどの耐火構造の場合には掛金の低廉化が図られます。 | |
| 住宅物件 耐火造A 当初10年間 | 年払い (口座振替扱い) 42,593円 | 月払い (口座振替扱い) 3,707円 |

^{*3}【継続特約】継続特約を付すことにより、通算の共済期間を20年または30年にすることができます。継続後のご契約に適用される約款・掛金率は、継続の時点における約款・掛金率となります。
^{*4}【実損てん補特約 (建物)】実損てん補特約を付加した場合、付保割合にかかわらず、火災共済金額を限度として、損害の額を共済金としてお支払いします。所定の条件があります。地震等による損害を除きます。実損てん補特約を付加した契約は、付保割合に応じて、共済掛金が割増しとなる場合があります。

一生涯サポートのJA共済をわかりやすくご説明!



ネットで資料請求! | 詳細は下記まで | はじめて共済 | 検索 | 掛金試算もできる!

<http://shiryo.ja-kyosai.or.jp>



お問い合わせはお近くのJAへ

JA共済 | 検索 | <http://www.ja-kyosai.or.jp>
18089990063

この資料は概要を説明したものです。ご検討にあたっては、「重要事項説明書 (契約概要)」を必ずご確認ください。また、ご契約の際は、「重要事項説明書 (任意事項説明)」および「ご契約のしおり (約款)」を必ずご確認ください。

Kett

ケット水分計の無料検針について

本年産米の収穫時期に備え、JA 稲敷では、「ケット科学㈱」製の水分計について無料検針を実施いたします。
適正水分での調整により過乾燥・水分高を防ぎ、米の品質向上を図るため、ぜひこの機会に検針されますようご案内申し上げます。

◎乾燥の最終確認は水分計で！

乾燥機の自動停止がもみの水分値で行われている場合、もみの水分と実際の玄米の水分が異なり、「過乾燥」や「水分高」になってしまうおそれがありますので、水分の最終確認は、検針済みの水分計で測定することをお勧めします。

検針をご希望の方は、下記期間内に最寄りの支店へ水分計をお届けください。
検針終了後にご自宅までお届けいたします。

無料検針申込期間 6月25日(月)～7月13日(金)まで

- ご注意
- ① 検針は、「ケット科学」社製の水分計に限ります。
 - ② 検針は無料ですが、修理を要する場合は有料となります。
 - ③ 水分計はきれいに清掃し、ケース、本体、付属品に住所・氏名を明記願います。
 - ④ 水分計の電池は新しいものと交換し、試料皿等は必ず付けてください。

7月末迄
期間限定

買い替えキャンペーン実施中！

米麦水分計 f ライスタ

- 見やすくなった画面表示。
- 押しやすく、見やすくなった押しボタンスイッチ。
- ラバーコーティングで手に優しく使いやすい粉碎ハンドル。
- 7種の試料を測定可能、測定回数と平均値機能装備。
- 自動温度補正と自動穀温補正を搭載する安心装備。
- 購入後も全国で使用前の点検を行い「検定証」を発行。

■ ライスタは、アフターサービス体制が確立しています。
機械や水分計は使用前の点検と調整が必要です。特に水分計は見た目だけでは、正しい水分が測定できるかどうか分かりません。
そのためケットは毎年、全国規模でアフターサービスの点検調整を行い、点検済みのライスタには右のような検定証を貼っています。
日程、点検可能な水分計などの詳細は、お近くのJAにお尋ねください。



買い替えをご希望の方は、期間限定でキャンペーン特別価格を設定いたしましたので、是非、お得なこの機会にご注文ください。



| |
|------------------------|
| 通常価格 (税込) |
| 51,840円 |
| (下取りあり) 48,600円 |



| |
|-----------------|
| キャンペーン特別価格 (税込) |
| 46,440円 |

ご注文・お問合せは

| | |
|---------------------|--------------|
| 東部支店 (営農経済) フリーダイヤル | 0120-44-1749 |
| 中部支店 (営農経済) フリーダイヤル | 0120-55-1749 |
| 西部支店 (営農経済) フリーダイヤル | 0120-66-1749 |

みんなの広場

江戸崎俳句会5月例会

シャッターの音が崩したバラの瓣
 羅漢山筍の道登りゆく
 低くまた高く舞いつゝ蝶纏る
 麦秋へ空の青さを拵げけり
 牡丹散る日毎に未知の老いありて
 若葉寒フーちゃんと呼ぶ鳥のいて
 近づきてまた遠のきて時鳥
 それぞれに遠き日のあり著我の花
 隣家まで届く声もて草刈女

※若葉寒・若葉の頃に寒くなること
 ※瓣・花びらのこと

橋 向 石井 忠
 新山 岡村 敏子
 荒宿 幸田不死男
 田宿 小林寿恵王
 小羽賀 酒井 重雄
 小羽賀 酒井 涼花
 新山 篠田 邑草
 犬塚 代 静
 高田 根本 京子

あずま短歌会5月例会詠草

初もののそら豆孫らに送りたり「おいしかったよ、またね」と返事来
 外灯を映す水張田はなやかにネオンきらめくもひとつの街
 電線に我を見下ろす鴉二羽「阿呆」と鳴けり口を揃へて
 黒き田面見る間に緑に染められつエンジンの音ひびきたる後
 過分にも車の恩恵満喫す五十年余をハンドル握りて
 雨の日は素敵なカップにコーヒーを揺らしていたい細やかながら
 小さな花いっぱいつけたる雑草を抜きつつ思う人間のエゴ

清水 海老沢永子
 結佐 諸岡ふじ枝
 福田 板橋 道子
 新橋 柴崎 文子
 幸田 坂本弥太郎
 押砂 根本 邦子
 光葉 川越 一子

事業実績

(平成30年5月末 現在)

| | |
|--------|-------------|
| 貯金 | 655億4161万円 |
| 貸出金 | 84億3441万円 |
| 長期共済 | 2232億9291万円 |
| 農産物販売高 | 9億7117万円 |
| 購買品供給高 | 10億1015万円 |
| 組合員数 | 8210人 |
| 出資金 | 11億3013万円 |

編集後記

自衛隊を見学した時、使われなくなった戦車たちが展示されていました。満開の桜の下でうたた寝をする「彼ら」を見て、実戦で使われることなく役割を終えた事こそが、最高の戦果のように思われました。新しくしたAEDもそうなれば良いのですが。

(Y)

5月理事会だより

第5回理事会(定例)が開かれました。おもな協議事項は、次のとおりです。

◎第5回(定例)理事会開催日

平成30年5月28日(月)

◎協議事項

(1)平成30年産米大口出荷対策について
 (2)平成29年度下期監事監査結果に対する回答について

(3)利益相反行為に係る貸出金の承認について

(4)組合員の出資口数の減口について

(5)組合員の出資口数の減口について

(6)組合員の出資口数の減口について

(7)平成29年度ディスクロージャー誌について

(8)「不祥事対応要領」の一部改正について

(9)コンプライアンス・マニュアルの一部改訂について

いて

(10)職制規程(組織機構図)の一部改正について

JAに力をわけてくれ！ 短期アルバイト募集中！

内容

- ①農家からの米集荷作業（30kgの米を運ぶ作業です。）
- ②米検査に係る倉庫作業（検査の補助作業などです。）
- ③カントリーエレベーター業務（18才以上・夜勤もあります。）

時給

- ①農家からの米集荷作業
フォークリフト作業有資格者の場合 1, 200円
フォークリフト作業資格なしの場合 1, 100円
- ②米検査に係る倉庫作業 900円
- ③カントリーエレベーター業務
（深夜22:00～5:00は割増しがあります）
フォークリフト作業有資格者の場合 1, 200円
電算事務 900円



締切り

平成30年8月6日まで
（各支店へ直接履歴書をご持参下さい）

東部支店

期 間：8月中旬～9月中旬まで
募 集 人 員：10名程度
勤 務 先：稲敷市 東地区 浮島地区
お問合せ先：JA 稲敷東部支店 0299-78-2141（黒田まで）

東部支店（カントリーエレベーター）

期 間：8月中旬～9月中旬まで
募 集 人 員：3名程度（18才以上）
勤 務 先：稲敷市 八千石 「JA 稲敷カントリーエレベーター」
お問合せ先：JA 稲敷東部支店 0299-78-2141（黒田まで）

中部支店

期 間：8月下旬～9月下旬まで
募 集 人 員：5名程度
勤 務 先：稲敷市 江戸崎地区 桜川地区 美浦村安中地区
お問合せ先：JA 稲敷中部支店 029-892-6645（松田まで）

西部支店

期 間：8月中旬～9月下旬まで
募 集 人 員：10名程度
勤 務 先：稲敷市 新利根地区 河内町
お問合せ先：JA 稲敷西部支店 0297-87-7101（岡澤まで）